

# THEORG / SATHO in der physiothera- peutischen Praxis

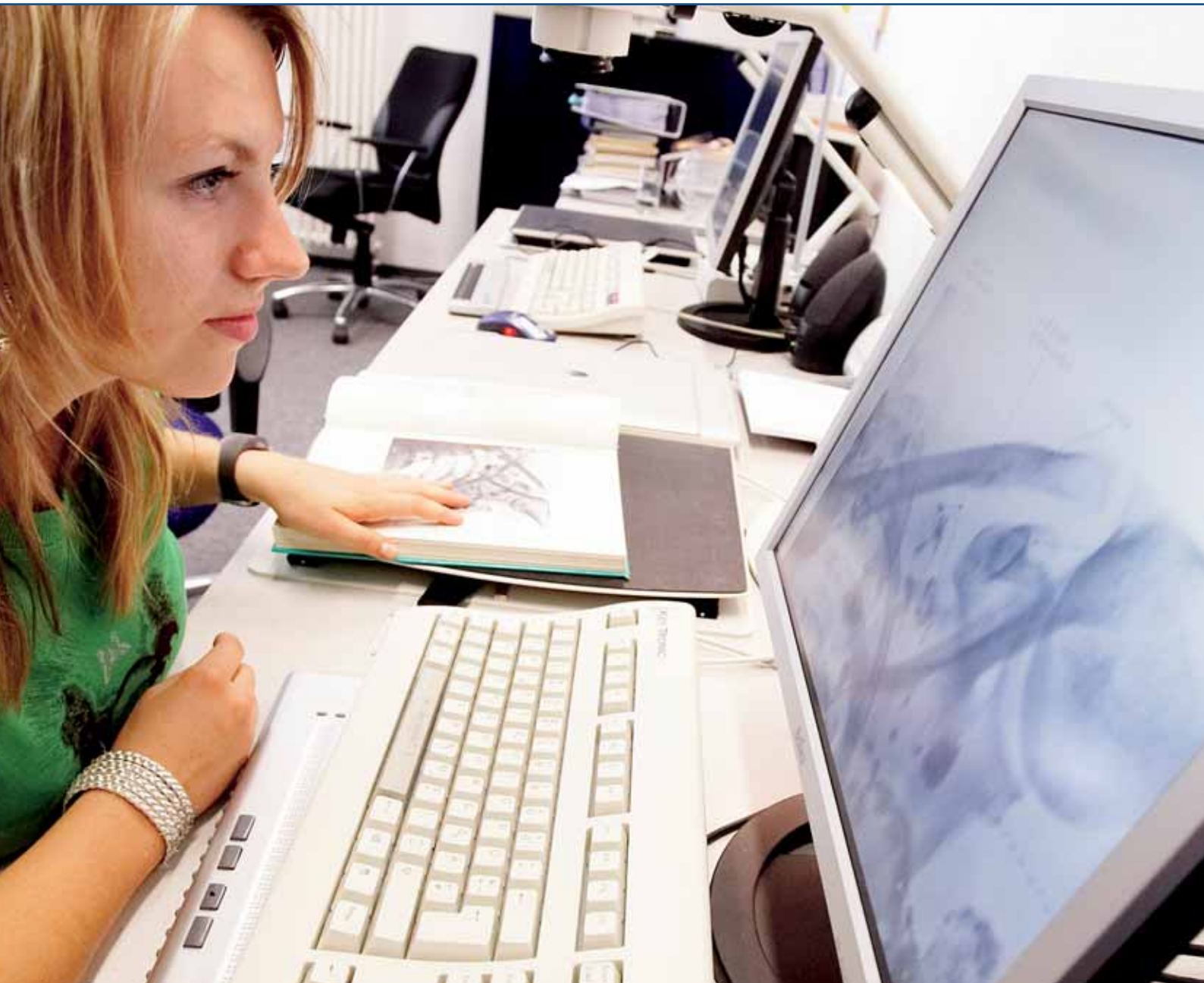

Ein geregelter Praxisalltag ist ohne Software kaum noch vorstellbar. Zeit- und Kostendruck sind längst auch in den physiotherapeutischen Berufen angelangt. Zur Sicherung der selbstständigen Existenz bzw. zur Wahrung der Integration in die Arbeitswelt

sind Kenntnisse in diesem Bereich von Wichtigkeit. Zur Organisation einer therapeutischen Praxis für die unterschiedlichsten Heilberufe wird nahezu ausschließlich die Software THEORG eingesetzt.

## THEORG / SATHO in der physiotherapeu- tischen Praxis

Viele sehbehinderte und blinde Menschen sind bei der Wahrnehmung des Bildschirminhaltes langsamer als ihre sehenden Kollegen. Nur durch den Einsatz von innovativen Lösungen und umfangreichem Wissen kann es den sehbehinderten- oder blinden Computernutzern gelingen, ihre Effizienz zu steigern und ihre Chancen auf dem Arbeitsmarkt dauerhaft auszubauen und zu festigen.



### Kurs-Inhalt:

Der Kurs hat die barrierefreie Nutzung der Physiotherapie-Praxisverwaltungs- Software THEORG zum Inhalt. THEORG ist die führende Software zur Organisation einer therapeutischen Praxis für die unterschiedlichsten Heilberufe. Dazu gehören Masseure, medizinische Badebetriebe, Physiotherapeuten und Logopäden. Mit der Skriptanpassung SATHO können blinde und sehbehinderte Nutzer die Praxissoftware THEORG umfassend bedienen.

### Die Themen:

- Was ist THEORG – was ist SATHO?
- Grundsätzliche Bedienung von THEORG
- Bedienung von Dialogen
- Bedienung von Menüs
- Umgang mit den Karteisystemen
- Patientenverwaltung
- Rezeptverwaltung
- Terminplan und Terminmanagement
- Umgang mit Zuzahlungen und Privatrechnungen

- Verwaltung von Heilmitteln
- Mitarbeiterverwaltung inklusive Arbeits- und Abwesenheitszeiten
- Ressourcenmanagement

Die Beherrschung der sonstigen Hilfsmittel wie Screenreader und Vergrößerungs-Software sind nicht Gegenstand der Schulung.

### Kursdauer:

Der Kurs dauert fünf Tage und beinhaltet theoretische (vormittags) und praktische (nachmittags) Anteile.

### Abschluss:

Zertifikat

KONTAKT: Berufsförderungswerk Mainz gGmbH  
Lortzingstraße 4, 55127 Mainz  
Tel.: 06131 / 784-0, Fax: 06131 / 784-49  
E-Mail: info@bfw-mainz.de, www.bfw-mainz.de